



Podľa rozdeľovníka

Váš list číslo/zo dňa

Naše číslo

Vybavuje/linka

Trenčín

OU-TN-OOP4-2026/025578-004 Ing. Katarína Havierniková

10. 06. 2026

Vec

Výzva na vyjadrenie.

Okresný úrad Trenčín, odbor opravných prostriedkov (ďalej len „OÚ Trenčín, OOP“), ako konajúci orgán štátnej správy lesného hospodárstva z vlastného podnetu vo veci určenia lesného celku Kočovce, ako územne ucelenej časti, v rámci ktorej pre lesné pozemky vybraný vyhotovovateľ vyhotoví program starostlivosti o lesy na obdobie rokov 2028-2037, dáva v zmysle § 33 ods. 2 zákona č. 71/1967 Zb. o správnom konaní v znení neskorších predpisov, účastníkom označeného konania možnosť, aby sa pred vydaním rozhodnutia mohli vyjadriť k jeho podkladu i k spôsobu jeho zistenia, prípadne navrhnúť jeho doplnenie. Vyjadrenie je potrebné zaslať OÚ Trenčín, OOP do 5 dní od doručenia tejto výzvy.

Podkladmi na určenie lesného celku Kočovce na obdobie rokov 2028-2037, poskytnuté Národným lesníckym centrom vo Zvolene, sú elektronické súbory ako zoznam súradníc lomových bodov (rozsiahly súbor číselných údajov) určujúce hranice navrhovaného lesného celku a porastová mapa, ktorá schematicky podáva informáciu o priebehu hranice navrhovaného lesného celku a tvorí prílohu tohto listu.

Doručuje sa verejnou vyhláškou podľa § 67 ods. 2 zákona č. 326/2005 Z. z. o lesoch v znení neskorších predpisov, všetkým účastníkom konania: vlastníkom lesov, obhospodarovateľom lesov, správcom lesov v označených katastrálnych územiach na navrhovanom lesnom celku Kočovce, ktorých práva môžu byť vyhlásením lesného celku Kočovce na obdobie rokov 2028-2037 dotknuté:

1. Adaja spol. s r.o., Nová Ves nad Váhom 274, 916 31 Nová Ves nad Váhom
2. Alwood, s. r. o, Zádubnie 257, 010 03 Žilina
3. Aschengeschwandtner Miroslav, Ing., Zemianská 117, 956 21 Jacovce
4. Benechová Cecília, Nová Lehota 88, 916 35 Nová Lehota
5. Bývalí urbarialisti obce Stará Lehota, pozemkové spoločenstvo, Stará Lehota 32, 916 35 Stará Lehota
6. Cirkevný zbor Evanjelickej cirkvi a.v., Komenského 2, 915 01 Nové Mesto nad Váhom
7. Čaňo Marek, Beckov 83, 916 38 Beckov
8. Čikel Ján, Beckov 332, 916 38 Beckov
9. Dovina Štefan, Kálnica 81, 916 37 Kálnica
10. Dvorský František a spol., Modrová 135, 916 35 Modrová
11. Gajdošechová Jozefína, Októbrová 682155, 958 01 Partizánske
12. Gero Ivan, Ing., Svätourbanská 45, 949 01 Nitra
13. GLOCK Forst Slowakei s.r.o., Oslany 1015, 972 47 Oslany
14. Hajdúšek Július, Trnavská 44, 821 02 Bratislava
15. Hajdúšek Pavol, Beckov 489, 916 38 Beckov

16. Hladký Ján, Kálnica 101, 916 37 Kálnica
17. Hladký Milan, Ing., Dr. Markoviča 6, 915 01 Nové Mesto nad Váhom
18. Hladký Štefan a spol., Kálnica 49, 916 37 Kálnica
19. Horňáková Mária, Banická 2/4, 975 01 Prievidza
20. Ilavský Miloš, Beckov 186, 916 38 Beckov
21. Jaroščiak Miloš, Beckov 374, 916 38 Beckov
22. Jurík Dušan, Ing., Kálnica 297, 916 37 Kálnica
23. Jurík Ivan, Ing. a spol., SNP 386/16, 915 01 Nové Mesto nad Váhom
24. Jurík Štefan, Štefánikova 362/38, 916 01 Stará Turá
25. Kišš Ján
26. Kopún a spol., s.r.o., Hôrka nad Váhom 167, 916 32 Hôrka nad Váhom
27. Kováč Ján, Ing. a spol., Mníchova Lehota 26, 913 21 Mníchova Lehota
28. Kováčová Anna, Mníchova Lehota 26, 913 21 Mníchova Lehota
29. Kravárik Pavol, Hôrka nad Váhom 194, 916 32 Hôrka nad Váhom
30. Krchnavá Anna a Dušan Jurík a spol., Kálnica 131, 916 37 Kálnica
31. Kubina Michal, MUDr., Oravská Poruba - Zábrež 106, 027 54 Veličná
32. LESconzult s.r.o., Moravské Lieskové 231, 916 42 Moravské Lieskové
33. Lesná a pasienková spoločnosť v Kálnici, pozemkové spoločenstvo, Kálnica 139, 916 37 Kálnica
34. Lesná spoločnosť Dúbravy, pozemkové spoločenstvo, Hrádok 95, 916 33 Hrádok
35. Lesná spoločnosť Kamenné vrchy, Nová Ves nad Váhom 0, 915 01 Nová Ves nad Váhom
36. Lesná spoločnosť Lúka, pozemkové spoločenstvo, Modrovka 69, 916 35 Modrovka
37. Lesná spoločnosť Masarik, pozemkové spoločenstvo Kálnica, Kálnica 233, 916 37 Kálnica
38. Lesná spoločnosť Ostré Vrchy, pozemkové spoločenstvo, Kálnica 320, 916 37 Kálnica
39. Lesné pozemkové spoločenstvo Urbár a Srnožat Modrovka, Modrovka 1, 916 35 Modrovka
40. Lesy Javorníček s.r.o., Jesenského 12, 811 02 Bratislava
41. LESY Slovenskej republiky, štátny podnik organizačná zložka OZ Karpaty, Pri rybníku 1301, 908 41 Šaštín-Stráže
42. LESY Slovenskej republiky, štátny podnik organizačná zložka OZ Považie, Hodžova 38, 911 01 Trenčín
43. Maňo Dárius, Kálnica 41, 916 37 Kálnica
44. Maňo Peter, Kálnica 24, 916 37 Kálnica
45. Marpeservices s.r.o., Kmeťkova 4, 949 01 Nitra
46. Mináriková Vlasta, Pred Poľom 11/12, 911 01 Trenčín
47. Obec Kálnica, Kálnica 100, 916 37 Kálnica
48. Obecná vodohospodárska spoločnosť Šáchor, spol. s r.o., Lúka 205, 916 33 Lúka
49. Olašová Eva, Malinovského 9, 915 01 Nové Mesto nad Váhom
50. Ondrejovičová Zdenka, Beckov 185, 916 38 Beckov
51. Pavlech Milan a spol.
52. Petrgalovič Roman, Selec 278, 913 36 Selec
53. Petruš Jozef a spol., Velušovce 205, 955 01 Velušovce
54. Pillerová Sidónia, Hôrka nad Váhom 230, 916 32 Hôrka nad Váhom
55. Pozemkové lesné spoločenstvo J. Polonský a spol., Nová Lehota 52, 916 35 Nová Lehota
56. Pozemkové spoločenstvo "Urbárska spoločnosť LAŠID Beckov", Beckov 240, 916 38 Beckov
57. Pozemkové spoločenstvo Drieňov kopec Kálnica, Kálnica 376, 916 37 Kálnica
58. Rímskokatolícka cirkev, farnosť Hrádok, Hrádok 141, 916 33 Hrádok
59. Smetana Ján, Klčové 12, 915 01 Nové Mesto nad Váhom
60. Steinecker Viliam, Hôrka nad Váhom 120, 916 32 Hôrka nad Váhom
61. Šiška Jozef, Čachtická 17, 921 01 Piešťany
62. Tupý Lubomír a Tupá Lena, Beckov 326, 916 38 Beckov
63. Uhlík Jaroslav, Piešťanská 64, 915 01 Nové Mesto nad Váhom
64. Uhlíková Jarmila, Považská 1, 915 01 Nové Mesto nad Váhom
65. Urbariát - Krahuľka, pozemkové spoločenstvo, Nová Ves nad Váhom 116, 916 31 Nová Ves nad Váhom
66. Valovič Dušan a Zuzana, Čulenova 2, 915 01 Nové Mesto nad Váhom
67. Valovič Ján, Kálnica 388, 916 37 Kálnica
68. Zenník Emanuel a spol., Nová Lehota 17, 916 35 Nová Lehota

Doručuje sa elektronicky ako verejná vyhláška so žiadosťou o zverejnenie na úradnej tabuli obce Beckov, Brunovce, Hôrka nad Váhom, Hrádok, Kálnica, Kočovce, Lúka, Modrová, Nová Lehota, Nová Ves nad Váhom, Potvorice, Stará Lehota (po uplynutí 15 dňovej vývesnej lehoty s vyznačením dátumu vyvesenia a zvesenia, pečiatkou a podpisom vrátiť na OÚ Trenčín, OOP, Hviezdoslavova 3, 911 01 Trenčín).

Doručuje sa elektronicky Okresnému úradu Nové Mesto nad Váhom, pozemkovému a lesnému odboru na vedomie ako dotknutému orgánu štátnej správy na úseku lesného hospodárstva, v ktorého územnom obvode ležia lesné pozemky zaradené do navrhovaného lesného celku Kočovce a ktorých sa konanie vo veci určenia lesného celku Kočovce týka.

Vyvesené dňa: Pečiatka, podpis:

V

Zvesené dňa: Pečiatka, podpis:

V

Príloha:

Porastová mapa navrhovaného lesného celku Kočovce na obdobie rokov 2028-2037.

Na vedomie

Okresný úrad Nové Mesto nad Váhom, pozemkový a lesný odbor, Hviezdoslavova 36, 915 41 Nové Mesto nad Váhom

JUDr. Eva Plevová
vedúca odboru

Informatívna poznámka - tento dokument bol vytvorený elektronicky

Rozdeľovník k číslu OU-TN-OOP4-2026/025578-004

Obec Beckov, Beckov 180, 916 38 Beckov
Obec Brunovce, Brunovce 106, 916 25 Brunovce
Obec Hôrka nad Váhom, Hôrka nad Váhom 168, 916 32 Hôrka nad Váhom
Obec Hrádok, Hrádok 149, 916 33 Hrádok
Obec Kálnica, Kálnica 100, 916 37 Kálnica
Obec Kočovce, Kočovce 280, 916 31 Kočovce
Obec Lúka, Lúka 205, 916 33 Lúka
Obec Modrová, Modrová 187, 916 35 Modrová
Obec Nová Lehota, Nová Lehota 50, 916 35 Nová Lehota
Obec Nová Ves nad Váhom, Nová Ves nad Váhom 160, 916 31 Nová Ves nad Váhom
Obec Potvorice, Potvorice 2, 916 25 Potvorice
Obec Stará Lehota, Stará Lehota 35, Nové Mesto nad Váhom
Národná agentúra pre sieťové a elektronické služby, Pribinova 25, 811 09 Bratislava 18

PORASTOVÁ MAPA LC Kočovce

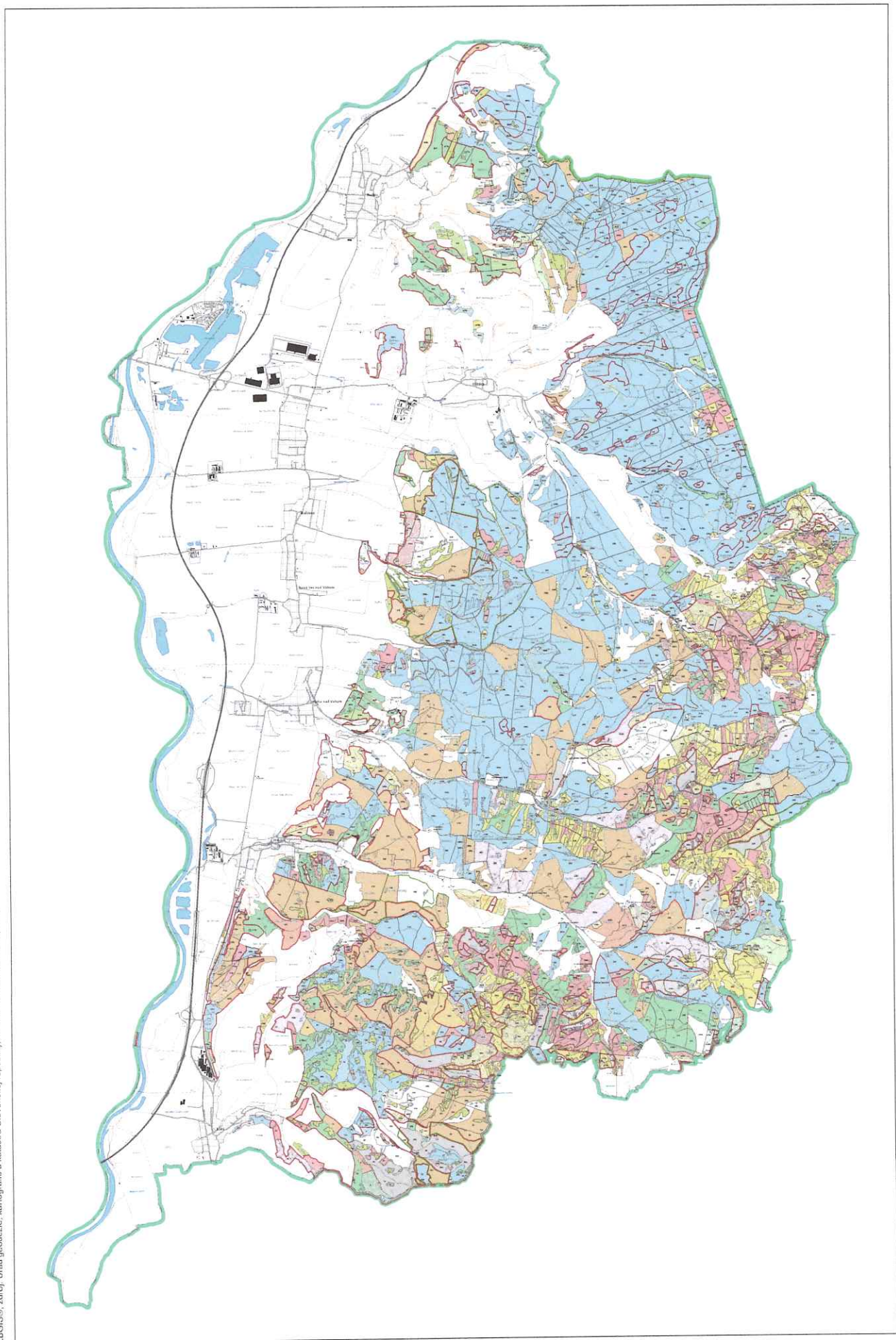

ZBGIS(S), zdroj: Úrad geodézie, kartografie a katastra Slovenskej republiky, č. GKÚ: 2-203-0030-2024, 2024

Vydavateľ: © Národné lesnícke centrum
Stav k 1.1.2025

Mierka 1:80 000