

Dodatok č.1 k Dohode o čiastočnom zrušení vecného bremena-V 260/2025

Povinný z vecného bremena:

Obec Dvorec, Starosta: Ing. Janka Polušinová

Obecný úrad Dvorec
Dvorec 69
95655 Veľké Chlievany
IČO: 00310387
DiČ:2021053375

Oprávnení z vecného bremena:

Schnierer Richard r. Schnierer, _____, občan SR
Rodné číslo: _____
Dátum narodenia: _____

Hatalová Dominika r. Hatalová, _____
občan SR
Rodné číslo: _____
Dátum narodenia: _____

Dodatok č.1 k Dohode o čiastočnom zrušení vecného bremena-V 260/2025 uzatvoreným dňa
.....2025
v čl. ods.1 sa dopĺňa text:

a na LV č. 263 Pod **V-1805/2021** zo dňa 04.11.2021 zriaďuje sa vecné bremeno spočívajúceho v práve vstupu, prechodu alebo prejazdu peši, osobnými alebo nákladnými vozidlami a v položení inžinierskych sietí (vodovodná prípojka, elektrická prípojka) cez nehnuteľnosti v celom rozsahu: parc.CKN č. 123/1, 123/3, v prospech vlastníka **parc.CKN č.121/10**, 121/24, 121/25, 121/34 .

v čl.II. ods.2 sa dopĺňa text:

Povinný z vecného bremena a oprávnení z vecného bremena sa dohodli, že vyššie uvedené **vecné bremeno V 1805/2021 sa čiastočne zrušuje a to na strane oprávneného z vecného bremena v rozsahu dielu č.2 o výmere 180m²** (odčleneného od parcely **CKN č. 121/10**), ktorý sa podľa GP č. 53307674-19/2024 stal súčasťou CKN par.č. 120/5- orná pôda o výmere 754m². To znamená, že predmetné vecné bremeno už nebude zriadené v prospech vlastníka vyššie uvedeného dielu č.2 o výmere 180m².

v čl.II. ods.3 sa dopĺňa text

Rozsah vecného bremena V 1805/2021 v jeho zvyšnej časti zostáva bez zmeny a to na strane povinného z vecného bremena ako aj na strane oprávneného z vecného bremena.

Ostatné články dohody ostávajú nezmenené.

Povinný z vecného bremena

V Dvorci dňa

Ing. Janka Polušinová
starostka obce Dvorec

Oprávnení z vecného bremena

V Dvorci dňa

Schnierer Richard

V Dvorci dňa

Hatalová Dominika

Geometrický plán je podkladom na právne úkony, keď údaje doterajšieho stavu výkazu výmer sú zhodné s údajmi platných výpisov z katastra nehnuteľností

Vyhoviteľ gl-geo s.r.o. Holubyho 2112/7 915 01 Nové Mesto nad Váhom glgeodezia@gmail.com IČO: 53 307 674		Kraj Trenčiansky	Okres Bánovce nad Bebravou	Obec Dvorec	
		Kat. územie Dvorec	Číslo plánu 19/2024	Mapový list č. Bánovce nad Bebravou 4-2/3	
		GEOMETRICKÝ PLÁN na zľúčené a znovu rozdelenie parcel č. 120/5, 121/10, :/17-19, :/24-25, :/36, 411/12-15 a odňatie častí parcel č. 121/10, :/25, :/36, 411/12 z poľnohospodárskej pôdy			
Vyhoviteľ		Autorizačné overil		Úradne overil	
Dňa: 26.9.2024	Meno: Ing. Marek Gajdošík	Dňa: 26.9.2024	Meno: Ing. Zuzana Kráľová	Dňa:	Číslo: G1-
Nové hranice boli v prírode označené neboli stabilizované		Náležitostami a presnosťou zodpovedá predpisom		Úradne overené podľa § 9 zákona NR SR č. 215/1995 Z.z. o geodézii a kartografii	
Záznam podrobného merania (meračský náčrt) č. 357					
Súradnice bodov označených číslami a ostatné meračské údaje sú uložené vo všeobecnej dokumentácii		Pečiatka a podpis		Pečiatka a podpis	

VÝKAZ VÝMER

Doterajší stav					Zmeny					Nový stav					
Číslo			Výmera		Druh pozemku	Diel číslo	k parcele číslo	m ²	od parcely číslo	m ²	Číslo parcely	Výmera		Druh pozemku	Vlastník, (Iná opráv. osoba) adresa, (sídlo)
PK vložky	parcely											ha	m ²		
LV	PK	KN													
<i>Stav právny je totožný s registrom</i>															
C KN															
662		120/5		574	orná p.	1	120/5	574							
662		121/10		324	orná p.	2	120/5	180							
						3	121/25	61							
						4	121/25	51							
						5	121/10	32							
662		121/17		2	ost.pl.	6	121/19	2		121/17			zaniká		
662		121/18		3	orná p.	7	121/19	3		121/18			zaniká		
662		121/19		3	ost.pl.	8	121/19	3							
662		121/24		13	orná p.	9	121/25	13		121/24			zaniká		
662		121/25		73	ost.pl.	10	121/25	73							
662		121/36		9	orná p.	11	121/36	2							
						12	121/19	7							
662		411/12		11	ovocný sad	13	411/12	11							
662		411/13		3	ost.pl.	14	411/12	3		411/13			zaniká		
662		411/14		7	ovocný sad	15	411/12	7		411/14			zaniká		
662		411/15		6	ost.pl.	16	411/12	6		411/15			zaniká		
						1				120/5	574				
						2				121/10	180	120/5	754	orná p.	Schnierer Richard r. Schnierer, SNP 1233/12, Bojnice, PSC 972 01
						5				121/10	32	121/10	32	ost.pl.	Hatalová Dominika r. Hatalová, Valentína Beniaka 155/29, Chynorany, PSC 956 33
						6				121/17	2				detto
						7				121/18	3				
						8				121/19	3				
						12				121/36	7	121/19	15	ost.pl.	detto
						3				121/10	61				
						4				121/10	51				
						9				121/24	13				
						10				121/25	73	121/25	198	ost.pl.	detto
						11				121/36	2	121/36	2	ost.pl.	detto
						13				411/12	11				
						14				411/13	3				
						15				411/14	7				

VÝKAZ VÝMER

Doterajší stav					Zmeny					Nový stav					
Číslo			Výmera		Druh pozemku	Diel číslo	k parcele číslo	m ²	od parcely číslo	m ²	Číslo parcely	Výmera		Druh pozemku	Vlastník, (iná opráv. osoba) adresa, (sídlo)
PK vložky	parcely		ha	m ²								ha	m ²		
LV	PK	KN													
						16			411/15	6	411/12		27	ost.pl. 37	detto
<i>Spolu:</i>				1028			1028			1028		1028			
<p><i>Legenda: kód spôsobu využívania</i></p>					<p><i>1 - Pozemok využívaný pre rastlinnú výrobu, na ktorom sa pestujú obilniny, okopaniny, krmoviny, technické plodiny, zelenina a iné poľnohospodárske plodiny alebo pozemok dočasne nevyužívaný pre rastlinnú výrobu</i></p> <p><i>37 - Pozemok, na ktorom sú skaly, svahy, rokliny, výmole, vysoké medze s krovím alebo kamením a iné plochy, ktoré neposkytujú trvalý úžitok.</i></p>										
<p><i>Poznámka: Novonavrňovaný druh pozemku parc.č. 121/10 (diel č. 5), 121/19 (diel č. 7, 12), 121/25 (diel č. 3, 4, 9), 121/36 (diel č. 11), 411/12 (diel č. 13, 15) možno do katastra zapísať iba na základe doloženia príslušného rozhodnutia orgánu ochrany.</i></p> <p><i>Poznámka: Novonavrňované parcely ležia v areáli BPEJ 0250202.</i></p>															

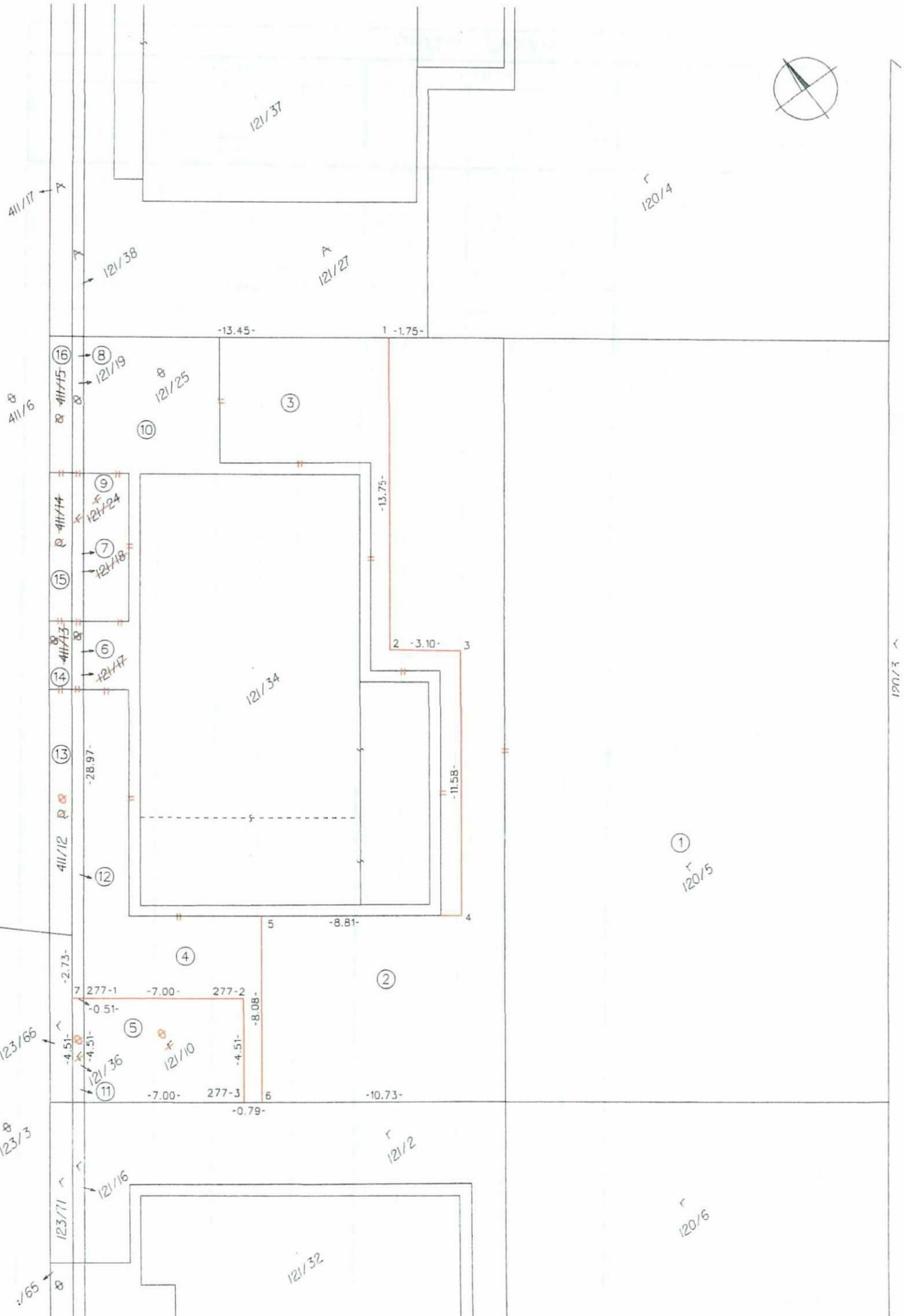

120/3

1
120/5

120/6